

Fietsenstalling centrum Lage Zijde

De Fietsersbond Alphen aan den Rijn e.o. maakt zich zorgen over het plan voor de bewaakte fietsenstalling in het centrum Lage Zijde. Deze fietsenstalling zal in de nabije toekomst worden ondergebracht in het nieuwe gebouw waarin ook een parkeergarage en de bibliotheek worden gevestigd.

In het huidige plan van de gemeente zijn er 398 fietsstalling plaatsen voorzien in etagerekken, 199 plaatsen beneden en 199 boven. Daarnaast is er nog sprake van ongeveer 12 bakfiets/brommer plaatsen.

Men is het plan nader aan het optimaliseren. Men hoopt dat het daardoor mogelijk wordt dit uit te breiden met 40 of misschien zelfs 86 plaatsen, afhankelijk van de constructieve mogelijkheden. In beide gevallen zou het gaan om etagerekken.

Kortom, alles bij elkaar is er momenteel sprake van 410 plaatsen, waarvan 211 op de begane grond. Uitbreiding naar 450 of bijna 500 plaatsen, waarvan 231 resp. ruim 250 op de begane grond wordt onderzocht.

Wij zijn van mening dat een fietsenstalling met etagerekken voor fietsers die boodschappen komen doen of gaan winkelen geen goede fietsenstalling is. Bij een stationstalling kan het wel, want daar stalt men de fiets meestal voor de hele dag. Maar voor kortparkeren en voor ouderen (vaak ook met e-bikes) zijn etage rekken niet geschikt. Kom je daar voor je boodschappen en moet je de fiets (vaak met fietstassen) ook nog op het etagerek tillen en na het winkelen er weer afhalen. Als het beneden vol is zet je de fiets dan toch liever op straat.

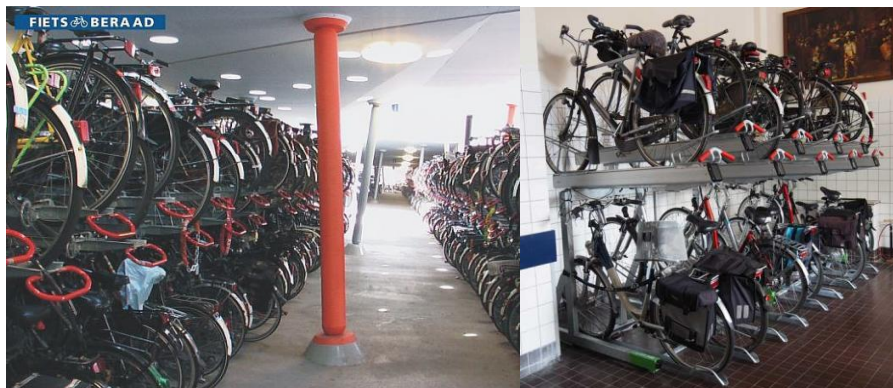

Geschikt voor een stationstalling maar niet voor de stalling in het centrum Lage Zijde

Beneden zullen de 211 (maximaal misschien ruim 250) plaatsen niet genoeg zijn. In het Fietsplan 2012 is er sprake van ten minste 350 bewaakte plaatsen aan de Lage zijde. En dat moeten dan natuurlijk wel goed bruikbare plaatsen zijn.

Overigens lijkt ons 12 plaatsen voor bakfietsen en bromfietsen ook erg weinig.

Men is weliswaar bezig met het optimaliseren van het plan, maar wij vragen ons af of dit gaat lukken. Bij de totstandkoming van de Fietsappel bij het station dacht men ook het oorspronkelijk aantal plekken te kunnen vergroten. Uiteindelijk werden er niet *meer* maar *minder* plekken gerealiseerd dan oorspronkelijk was gepland.

In Alphen is er nu een slecht functionerende fietsenstalling aan de Hoge Zijde omdat de ingang verkeerd ligt. Nu dreigt er straks aan de Lage Zijde een fietsenstalling te komen die ongelukkig is ingericht met etagerekken en die dus voor een groot deel niet gebruikt zal worden. Net als aan de Hoge Zijde zal dit leiden tot her en der geparkeerde fietsen.

Hier is sprake van een gemiste kans. Een groene stad verdient een betere fietsenstalling.

Gerard Huiskamp

Fietsersbond Alphen aan den Rijn e.o.